

participación

A	382,32 m2	4,83 %
B	215,53 m2	2,72 %
C	224,24 m2	2,83 %
D	3457,87 m2	43,64 %
E	440,60 m2	5,56 %
F	368,65 m2	4,65 %
G	1127,18 m2	14,23 %
H	400,50 m2	5,05 %
I	400,50 m2	5,05 %
J	906,19 m2	11,44 %
7923,58 m2		100 %

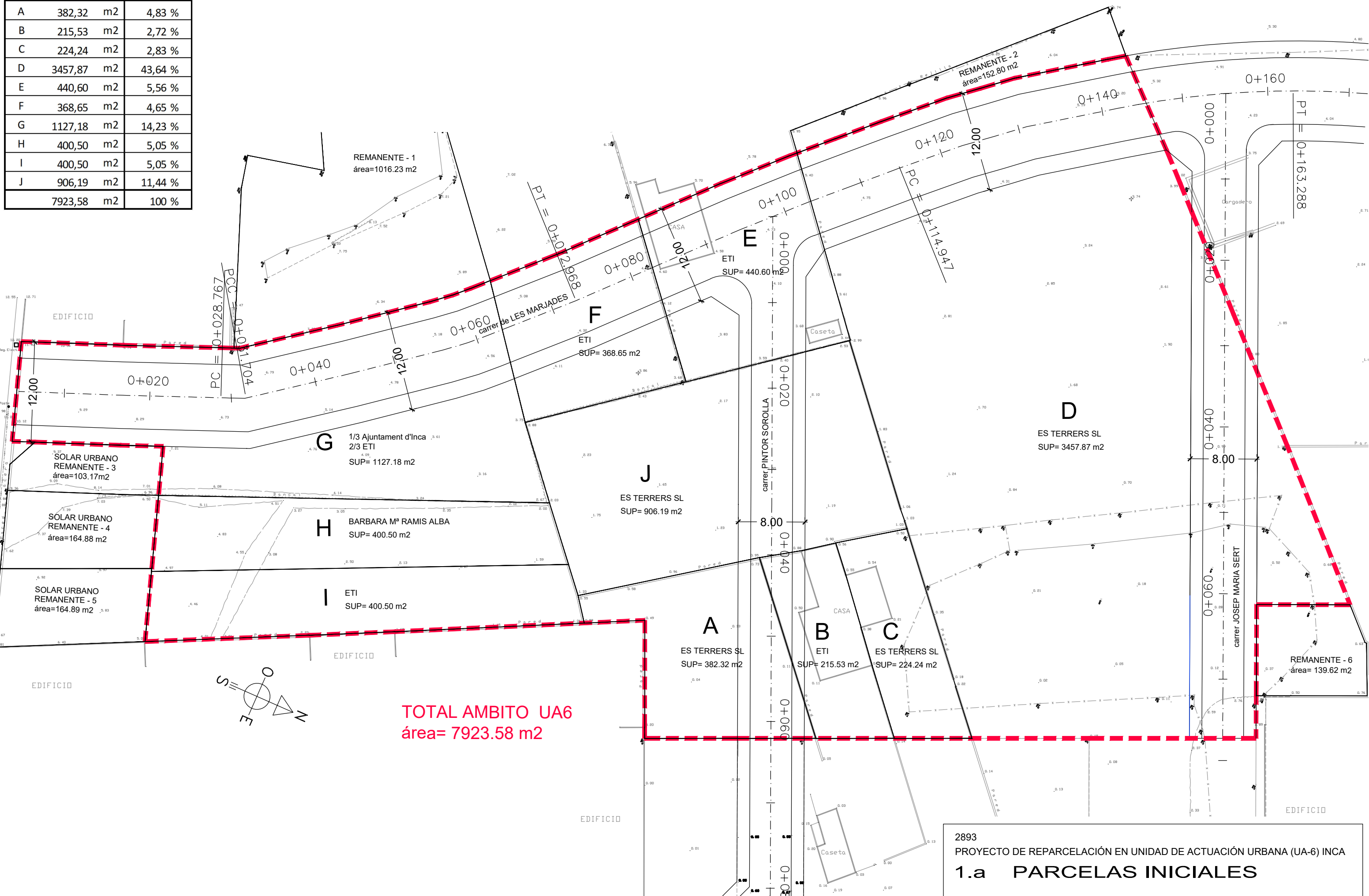

TOTAL AMBITO UA6  
 área= 7923.58 m2

2893  
 PROYECTO DE REPARCELACIÓN EN UNIDAD DE ACTUACIÓN URBANA (UA-6) INCA  
**1.a PARCELAS INICIALES**  
 ABRIL/2015 - a\_modif. junio / 2022  
 A3: E.1/400

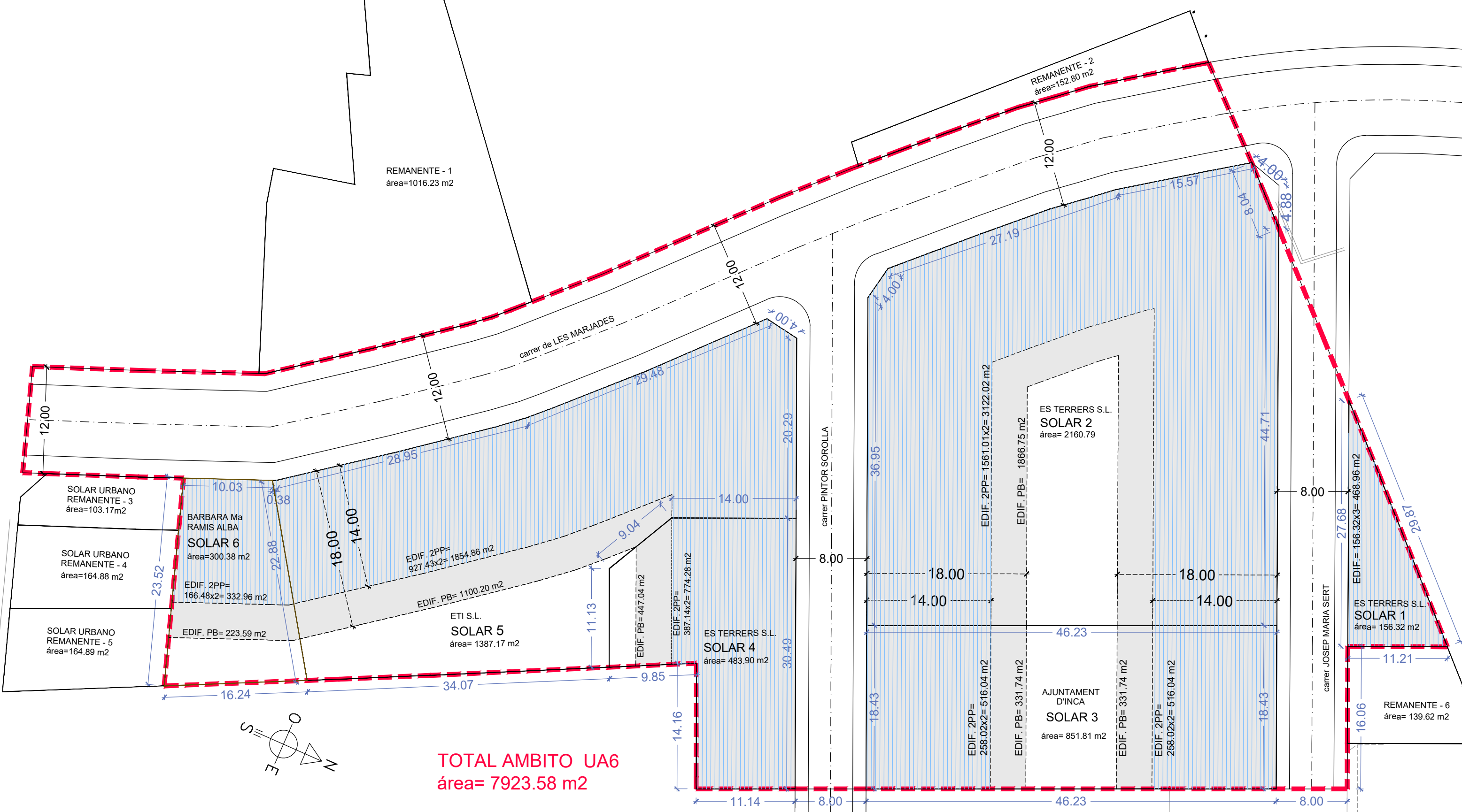

**TOTAL AMBITO UA6**  
**àrea= 7923.58 m2**

PARCELAS RESULTANTES - UA6 - INCA								
SOLARES	PROPIEDAD	SUPERFICIE SOLARES (m2)	SUPERFICIE MANZANA (m2)	EDIFICABILIDAD SOLARES (*)	EDIFICABILIDAD MANZANA	CLASIFICACIÓN DEL SUELO	CLASIFICACIÓN ZONIFICACIÓN	ALTURAS
1	ES TERRERS S.L.	156,32	156,32	468,96	468,96	URBANA	ENSANCHE	PB+2PP
2	ES TERRERS S.L.	2160,79	3012,60	4988,77	6684,46			
3	AJUNTAMENT	851,81		1188,62	4732,93			
4	ES TERRERS S.L.		1387,17	507,07				
5	ETI	300,38	2955,06					
6	BARBARA Ma RAMIS ALBA	300,38	556,55					
V	VIALES	2583,21	2583,21			VIALES		
<b>TOTAL</b>		<b>7923,58</b>	<b>7923,58</b>	<b>11886,35</b>	<b>11886,35</b>			

2893  
 PROYECTO DE REPARCELACIÓN EN UNIDAD DE ACTUACIÓN URBANA (UA-6) INCA  
**2a PARCELAS RESULTANTES**  
 ABRIL/2015 - a\_modif. junio / 2022  
 A3: E.1/400

(\*): SE DESTINARÀ EL 30% DEL APROVECHAMIENTO A VIVIENDAS V.P.O.